Und folgendes gibt es im 2. Halbjahr 2018 (natürlich unter anderem)

Internationales Sommerfest
Samstag, 7. Juli, Sprickmannplatz

Das gemeinsame Fest aller Akteure. In diesem Jahr mit Jubiläumsfeier des BGZ. Genaue Zeiten und Programm später.

Exkursion nach Tecklenburg.

Das Familienmusical „Peter Pan“ auf der Freilichtbühne erleben. Mit Bummel in Tecklenburg . Sommerferienfahrt am Sonntag, 5. August. Abfahrtszeit wird noch bekannt gegeben. Das Musical beginnt um 15.00 Uhr. Kosten incl Eintritt 10,00 Euro.

Musik auf der Grünschleife

Live - Musik hören + picknicken im Grünen, bummeln + und interkulturelle Unterhaltung. Ende August / Anfang September. Zeiten und Programm werden noch geplant.

Außerdem weisen wir auf das jährliche Kooperationsprojekt im Rahmen der städtischen Aktion „sauberes Münster“ hin:

CLEAN KINDERHAUS: 17. März ab 10.00 Uhr

Im Anschluss: gemeinsames Grillen; Süßes + Kleinigkeiten für Kinder

In Kooperation von Sahle Wohnen, WohnSieGer, Wohn + Stadtbau, PentaPropery, Stadt Münster, AWM Münster, Atrium e.V., Begegnungszentrum Kinderhaus e.V., Parea ….

Halal essen, Darts spielen, Bücher aussuchen, Kegelbahn nutzen

Günstig. Gesund, halal

Frühstücken und zu Mittag essen

Dartsclub „All for One“

Training Mittwochs + Freitags ab 19.00 Uhr

Bücherregal im Wintergarten

Kostenlos Bücher mitnehmen und einstellen.

Kegelbahn

Günstig für Kegelparty oder Kindergeburtstag anmieten.

Internationaler Kulturverein Atrium e. V.

International + Interkulturell – gegen Nationalismus, Rassismus, religiösen Fundamentalismus und Populismus

Sprickmannplatz 1, 48159 Münster; Tel.: 0251 – 39639913; Mail: atrium-kulturverein@gmx.de

Bankverbindung: Sparkasse Münsterland-Ost, IBAN DE 28 4005 0150 0034 1485 02

Geöffnet:
Montags, Mittwochs, Donnerstags
9.00 Uhr bis 12.00 Uhr
Dienstags + Freitags
9.00 Uhr bis 14.00 Uhr
Sowie bei den Programmangeboten

Vorstand:

Adelgund Schmitz
(Handy: 0179 – 2437221)
Nicole Bemer
Peter Gietz

Weitere und aktuelle Angebote entnehmen Sie bitte Aushängen, Flyern oder der Presse

Sie können die Atrium-Räume für Ihre privaten Feste und Veranstaltungen anmieten – siehe „Raumvermietung“

ATRIUM KULTUR

Internationaler Kulturverein Atrium e.V., Sprickmannplatz 1, 48159 Münster; Tel 0251 - 39639913 Mail: atrium–kulturverein@gmx.de

1. Halbjahr 2018

Münsterländische Spezialitäten

Karfreitag, 30. März ab 12.30 Uhr

Struwen (mit Zucker und Zimt) + Buchweizenpfannkuchen (mit Rübenkraut)

Wir backen für Euch Karfreitags - Spezialitäten aus dem Münsterland!

Welttag gegen Kinderarbeit

Dienstag, 12. Juni, 19.00 Uhr

Ausbeuterische Kinderarbeit in der Welt – was können wir tun?

Vortrag von Clemens Bruns-Sommerhage mit anschließender Diskussion

Frühstück

Montags, dienstags, donnerstags und freitags
9.00 Uhr bis 12.00 Uhr

Halbes belegtes Brötchen 0,50 €, ganzes 1,00 €, Rührei 1,20 €; Pott Kaffee 1,00 €; Glas Tee 0,50 € (jeweils als Spende)

Unser Frühstücksangebot sucht Helfer und und Helferinnen. Bei Interesse bitte im Atrium melden.

Mittagessen

Selbst gekocht, gesund und halal
dienstags und freitags
12.30 Uhr bis 14.00 Uhr

Für nur 3,00 € (Spende) incl. Mineralwasser
Bitte beachten:
Frühstück und Mittagessen nicht an Feiertagen

Raumvermietung

Bitte wenden Sie sich an Rolf Wasserberg
Mobil: 0162-5356650; rolf.wasserberg@bgz-kinderhaus.de

Miete pro Tag 120 €, Kaution 200 €,
Kegelbahn 10 € pro angefangene Stunde, Kaution 100 €

Das gedruckte Programm des 1. Halbjahres 2018 ist wieder erst ab Februar verfügbar. Wie immer im Januar gab es aber schon das gut besuchte Grünkohlessen der Bürgervereinigung Kinderhaus und diverse andere Aktivitäten.

Cactus – Junges Theater
Treffen im Atrium
Montags 18.00 – 20.00 Uhr

Infos: Judith Suermann jurisu@web.de oder Barbara Kemmler info@cactus-theater.de

Leonardo - Campus
Mittwoch 14. Februar, 19.00 Uhr

Ideen für unser Wohngebiet – Besichtigung der Ausstellung von Studierenden (Architektur, FH Münster) des Seminars „Think Tank Kinderhaus“ mit Prof. Joachim Schultz – Granberg. Fahrt mit Stadtbus 9, 18.34 Uhr ab Idenbrockplatz bis Leonardo Campus oder Treff 18.30 vor dem Atrium

Vortrag von Henning Stoffers
„Als Münster groß wurde“
Donnerstag, 1. März, 19.00 Uhr

Ein Lichtbildervortrag im Atrium auf den Spuren der münsterschen Geschichte.

Internationaler Frauentag
Freitag, 9. März, 17.00 bis 20.00 Uhr

Zum Internationalen Frauentag 2018 wieder das gemeinsame Fest von BGZ und IKA.
Mit Kaffee, Kuchen, Musik und Tanz.

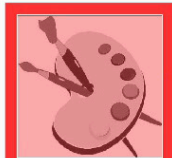

Dr. Christopher Görlich „Menschenbilder“
Vernissage Sonntag, 25. März, 11.00 Uhr

Historiker, Publizist, Stadtführer in Münster, 2. Vorsitzender der Bürgervereinigung Kinderhaus und Maler zeigt im Atrium eine Bilderauswahl von „Menschenbildern“. Ausst. bis ca. Ende April.

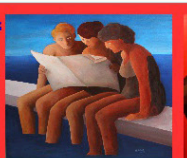

Struwen + Buchweizenpfannkuchen
Münsterländische Spezialitäten am Karfreitag, 30. März, ab 12.30 Uhr

Wer Rezepte und Zubereitung kennenlernen möchte, bitte im Atrium anmelden.

Zum Ende und Höhepunkt christlicher Fastenzeit:
Leckeres
westfälisches
Essen
im Atrium

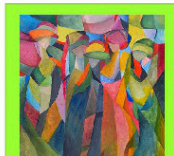

Erzählcafe für Frauen unterschiedlicher Kulturkreise
Sonntag, 29. April, 15.30 – 18.00 Uhr

Thema: Freizeit – meine Zeit für mich, Zeit zum Lesen?
Erzählen, Live - Musik, Kuchen, Getränke
In Kooperation mit dem Frauenbüro der Stadt Münster

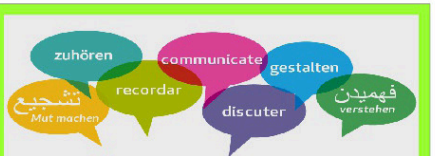

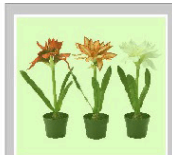

Blumenaktion der Wohnungsgesellschaften
Donnerstag, 3. Mai, 16.00 bis 18.00 Uhr

In Kooperation mit der Imagewerkstatt Schleife und dem Atrium gibt es wieder Blumen für die Balkone. Kostenlos.
Aber nur gegen Vorlage der vorher verteilten Gutscheine.

Werde Mitglied im Atrium e.V.!

Friedhof + Heimatmuseum Kinderhaus
Samstag, 5. Mai, 16.00 Uhr ab dem Atrium

Spaziergang + geführte Besichtigung über den unter Denkmalschutz stehenden Friedhof und durch das Heimatmuseum mit seinen vielen historischen Exponaten aus Kinderhaus.

Öffentliches Fastenbrechen
Donnerstag, 17. Mai, ab 21.00 Uhr auf dem Sprickmannplatz (bei Regen im Atrium)

Fastenbrechen im Ramadan – nicht nur für Muslime.

OUTWORN (aus Dortmund)
Im Juni (Termin wird noch angekündigt.)

Sprickmannplatz / Atrium
Selbstkomponierte Songs zwischen Classic-Rock und Heavy-Metal. Hörproben: outworn.bandcamp.com und Auftrittsvideos auf Facebook

Im Herbst des Lebens und des Jahres 2014 gründeten 5 Herren die hoffnungsvolle Nachwuchsband OUTWORN. Bisher waren sie in lokalen Bands und Projekten aktiv, die weit über die Grenzen unseres Landes hinaus völlig unbekannt waren.
Aus den unterschiedlichen Vorlieben der Musiker zwischen Classic Rock und Heavy Metal wurde Altes und Neues entnommen und frisch verpackt.
Die Texte sind persönlich, poetisch, politisch; manchmal plakativ, aber nie peinlich - ohne "wine, women and song"-Plattheiten.

„Festi Ramazan“ in Dortmund
Donnerstag, 7. Juni abends

Abfahrtszeit am Atrium ca. 20.30 Uhr – bitte anmelden und genaueres bitte dem Flyer entnehmen.
Fahrt zu Europas größtem Ramadan-Event.

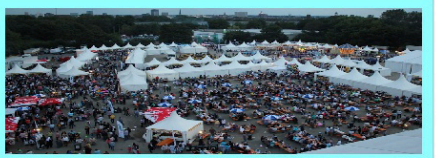

Welttag gegen Kinderarbeit
Dienstag, 12. Juni, 19.00 Uhr

PowerPoint-Vortrag von Clemens Bruns-Sommerhage
Was ist Kinderarbeit? Sollte Kinderarbeit verboten werden? In welchen Produkten steckt Kinderarbeit? Was sollten wir tun? Vortrag und Diskussion.

Mitgliederversammlung
Donnerstag, 21. Juni, 19.00 Uhr

Auch ein internationaler Kulturverein hält sich natürlich an die „deutsche Vereinsmeierei“ mit Mitgliederversammlungen....etc. Viel Spaß.

Vietnamesisches Karaoke
Samstag, 23. Juni ab 18.00 Uhr

Das beliebte Karaokefest mit unseren vietnamesischen FreundInnen.
Freundschaften, Spaß, Gesang und Getränke.

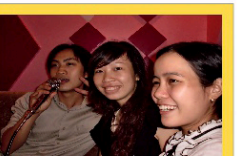

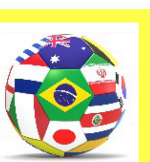

Fußballweltmeisterschaft 2018

Vom 14. Juni bis 15. Juli findet in Russland die Weltmeisterschaft statt. Wir zeigen die für Euch interessanten Spiele im Atrium auf der Leinwand. Welches Spiel wann? Das hängt auch vom Verlauf der WM ab. Termine immer auf dem aktuellen Aushang!

Weitere Programmvorschläge nehmen wir gerne auf.